

p.i. Tommaso Macri

Consulente in:

- Infortunistica stradale
- R.C. diversi e rami danni
- Furto Incendio

Via Viale n° 1
14014 Montafia AT
Tel. Mobile 328 9113113
e-mail macritommaso@gmail.com
pec macritommaso@pec.it
N° iscrizione a ruolo 5877

PERIZIA ESTIMOTECNICA

In data 25 Gennaio e 15 Febbraio 2024, riguardo la Liquidazione Giudiziale 52/2023, io sottoscritto Tommaso Macri, iscritto al Ruolo dei Periti Assicurativi al numero 5877, visionavo le autovetture moderne e d'epoca ed i due scooter in oggetto.

Al perito è stato assegnato il compito verificare, per quanto possibile, condizioni di uso, manutenzione, conservazione ed originalità dei mezzi, in modo da poter dare una valutazione la più prossima possibile alla reale quotazione di mercato dei veicoli in oggetto.

Qui di seguito sono sinteticamente indicati i dati identificativi e le condizioni di ogni veicolo.

ESAME DEI VEICOLI

MARCA	SMART
TIPO	FOR TWO CABRIO
N° TELAIO	WME4504321J081315
TARGA	CW686HA
DATA PRIMA IMMATRICOLAZIONE	2005
KM PERCORSI AL CONTATORE	141.654
ULTIMA REVISIONE	12/01/2021 KM 133116
COLORE	GRIGIO MET./NERO

Il veicolo analizzato si presenta in discrete condizioni generali. I chilometri percorsi sono abbastanza elevati per il tipo di vettura e la capote presenta il trasparente ingiallito e strappato in corrispondenza delle cuciture.

Alla luce di quanto abbiamo osservato, possiamo indicare una valutazione di 1.000 €.



MARCA	MINI
TIPO	COOPER S
N° TELAIO	WMWMF71070TS21596
TARGA	DR345BJ
DATA PRIMA IMMATRICOLAZIONE	2008
KM PERCORSI AL CONTATORE	153.373
ULTIMA REVISIONE	05/05/2022 KM 152.669
COLORE	NERO / TETTO BIANCO

Discrete condizioni generali; sul rivestimento fono assorbente del motore viene segnalato un anomalo consumo di acqua. Valutata 3.000,00 €



MARCA	MERCEDES
TIPO	560 SEC
N° TELAIO	WDB1260451A401390
TARGA	MI2H4293
DATA PRIMA IMMATRICOLAZIONE	1988
KM PERCORSI AL CONTATORE	N.R.
COLORE	GRIGIO METALLIZZATO

Autovettura allo stato di rottame. Valutata 500,00 €.

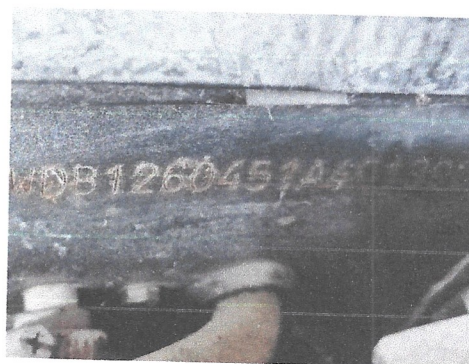

MARCA	FIAT
TIPO	500
N° TELAIO	0926417
TARGA	LE335867
DATA PRIMA IMMATRICOLAZIONE	1965
KM PERCORSI AL CONTATORE	00005
COLORE	ROSSO/BANDE BIANCHE

Autovettura modificata con accessori sportivi. Motore tipo 126 non conforme.
Valutata 1.500 €.



MARCA	VOLKSWAGEN
TIPO	113
N° TELAIO	3VWZZZ113TM507346
TARGA	CS869KP
DATA PRIMA IMMATRICOLAZIONE	1996
KM PERCORSI AL CONTATORE	81.305
ULTIMA REVISIONE	26/06/2020 KM 80.940
COLORE	NERO/CAPOTE NERA

Autovettura in buone condizioni di uso. La carrozzeria è modificata nella parte posteriore; tali modifiche risultano sulla carta di circolazione. Valutazione 7.000,00 €.

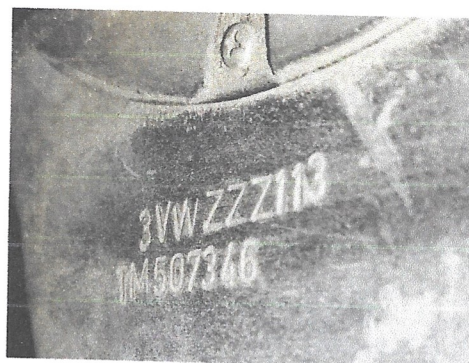

MARCA	FIAT
TIPO	500 F
N° TELAIO	1700632
TARGA	TO978542
DATA PRIMA IMMATRICOLAZIONE	1968
KM PERCORSI AL CONTATORE	68.278
COLORE	BLU

La più originale delle tre FIAT 500 presenti; carrozzeria in condizioni più che discrete. Interni rivestiti con stoffe non conformi per materiale e colore. Valutazione 2.000,00€



MARCA	INNOCENTI
TIPO	LAMBRETTA 150
N° TELAIO	564745
TARGA	MI421027
DATA PRIMA IMMATRICOLAZIONE	1963
KM PERCORSI AL CONTATORE	5.054
COLORE	AZZURRO/BIANCO

Scoter riverniciato in maniera approssimativa; selle rivestite con materiale non conforme. Valutata 1.000,00 €.



MARCA	MERCEDES
TIPO	S 500
N° TELAIO	WDB2201751A020618
TARGA	BC475TA
DATA PRIMA IMMATRICOLAZIONE	1999
KM PERCORSI AL CONTATORE	148.281
ULTIMA REVISIONE	28/10/2022 KM 147.851
COLORE	NERO

Autovettura in buone condizioni generali; costi di gestione parecchio elevati, senza essere una vettura ricercata. Valutazione 2.500,00 €.



MARCA	BENTLEY
TIPO	AZURE CONVERTIBLE
N° TELAIO	SCBZK15CXWCX61509
TARGA	CT061JM
DATA PRIMA IMMATRICOLAZIONE	1997
KM PERCORSI AL CONTATORE	64.892
ULTIMA REVISIONE	25/11/2022 KM 64829
COLORE	BLU MET./CAPOTE BLU

Autovettura in ottime condizioni generali. Valutata 45.000,00 €.

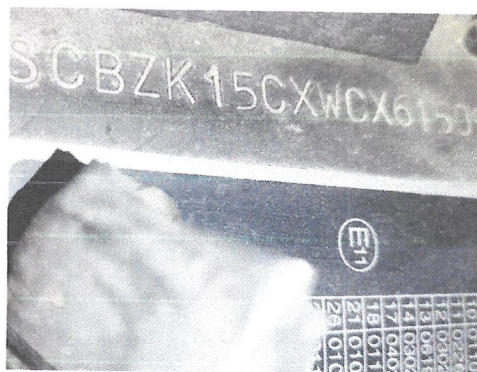

MARCA	JEEP
TIPO	WRANGLER K6
N° TELAIO	ZJ4FY39TXKJ120939
TARGA	ZA029WY
DATA PRIMA IMMATRICOLAZIONE	1989
MIGLIA PERCORSE AL CONTATORE	163.636
COLORE	ROSSO

In buone condizioni generali questa JEEP, ricercata con questa motorizzazione 6 cilindri a benzina. Rilevato mancato funzionamento del motorino di avviamento. Valutazione 6.000,00 €.



MARCA	DAIMLER
TIPO	DS 420 LIMOUSINE
N° TELAIO	TV29550704TV PUNZ. D'UFF.
TARGA	CR092LH
DATA PRIMA IMMATRICOLAZIONE	1982
MIGLIA PERCORSE AL CONTATORE	47.801
COLORE	GRIGIO MET./NERO

Autovettura riverniciata esternamente ma non curata nelle finiture. Selleria in buone condizioni. Guida a destra, poco gradita in Italia. Valutazione 2.500,00 €.



MARCA	BUICK
TIPO	44 CONVERTIBLE
N° TELAIO	14055715
TARGA	FR8027
DATA PRIMA IMMATRICOLAZIONE	1941
KM PERCORSI AL CONTATORE	13.244
COLORE	ROSSO MET.

Autovettura parzialmente restaurata: già riverniciata la carrozzeria, rivestiti i sedili e revisionato il motore; da ultimare. Difficile accertare la presenza di tutti i particolari smontati. Interessante la targa Italiana assai vecchia.
Valutazione 15.000,00 €.

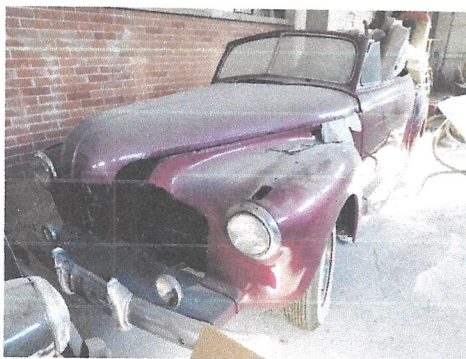

MARCA	BENTLEY
TIPO	SIII
N° TELAIO	B40CN
TARGA	TOP80648
DATA PRIMA IMMATRICOLAZIONE	1962
MIGLIA PERCORSE AL CONTATORE	95.631
ULTIMA REVISIONE	10/07/2019 KM 165.000
COLORE	BIANCO

Autovettura in buone condizioni generali. L'auto è stata riverniciata in un colore diverso da quello originale; sulle fiancate sono state applicate due modanature in plastica cromata. Valutazione di 15.000,00 €.



MARCA	ROLLS ROYCE
TIPO	CORNICHE CONVERTIBLE
N° TELAIO	CRX5102
TARGA	NO677753
DATA PRIMA IMMATRICOLAZIONE	1970
MIGLIA PERCORSE AL CONTATORE	95.770
ULTIMA REVISIONE	20/07/2023 MIGLIA 95681
COLORE	AVORIO CAPOTE BEIGE

Autovettura in discrete condizioni di provenienza USA. Nel vano motore si possono notare i tubi delle sospensioni auto livellanti tagliati. Discrete anche le condizioni della capote. Questa auto è in possesso del Certificato di Identità dell'ASI n°13920 . Valutazione di 25.000,00 €.

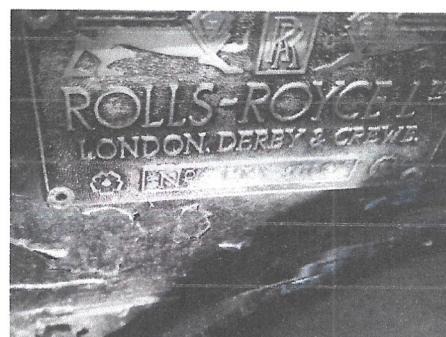

MARCA	CADILLAC
TIPO	FLEETWOOD LIMOUSINE
N° TELAIO	TO110635TO RIP.D'UFF.
TARGA	ZA870VD
DATA PRIMA IMMATRICOLAZIONE	1961
MIGLIA PERCORSE AL CONTATORE	9.541
COLORE	BIANCO

Questa auto è in discrete condizioni di conservazione. Poco interesse desta sul mercato, già molto ridotto, delle vetture americane. Valutazione di 12.000,00 €.



MARCA	BENTLEY
TIPO	TURBO R
N° TELAIO	SCBZS0T06GCX15616
TARGA	DB393EY
DATA PRIMA IMMATRICOLAZIONE	1986
MIGLIA PERCORSE AL CONTATORE	113.292
COLORE	ROSSO

Auto rimasta alle intemperie per molti anni, con conseguente decadimento della carrozzeria che presenta corrosione anche passante.
Lo strumento tachimetro contamiglia è marchiato ROLLS ROYCE; non è quindi quello di primo equipaggiamento. Valutazione di 6.000,00 €.



MARCA	FIAT
TIPO	500 L
N° TELAIO	2209903
TARGA	T08384H
DATA PRIMA IMMATRICOLAZIONE	1969
KM PERCORSI AL CONTATORE	26.302
COLORE	GIALLO

Autovettura in discrete condizioni generali. La carrozzeria è riverniciata in un colore non originale e non previsto dalla Casa Costruttrice.
Per questo veicolo la valutazione è di 1.500 €.



MARCA	ROVER
TIPO	FX4R
N° TELAIO	FX4RDR00061383
TARGA	EL310VP
DATA PRIMA IMMATRICOLAZIONE	1985
MIGLIA PERCORSE AL CONTATORE	87.323
COLORE	NERO

E' questo un tipico Taxi Londinese. In discrete condizioni generali; anche questa vettura è dotata di guida a destra ma, al contrario delle altre auto visionate provenienti dal Regno Unito di cui esistevano le corrispondenti versioni con la guida a sinistra per gli altri mercati, questa vettura era disponibile esclusivamente con questo allestimento. Valutata 2.000,00 €.



MARCA	EXCALIBUR
TIPO	PHAETON
N° TELAIO	1XAPF4315CM827748
TARGA	AE700DY
DATA PRIMA IMMATRICOLAZIONE	1982
MIGLIA PERCORSE AL CONTATORE	55.984
ULTIMA REVISIONE	24/06/2022 MIGLIA 55.900
COLORE	AVORIO/TETTO BEIGE

Buone le condizioni di questa autovettura che trova i maggiori estimatori tra gli autonoleggiatori che si occupano di matrimoni ed eventi. Valutazione 20.000,00 €.

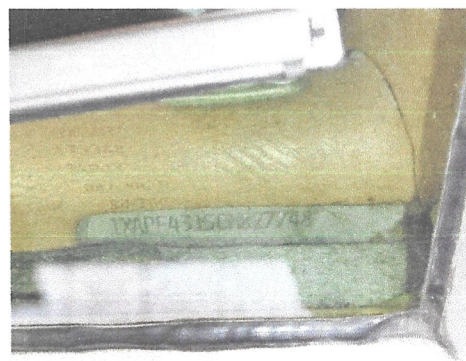

MARCA	CADILLAC
TIPO	DE VILLE CONVERTIBLE
N° TELAIO	60F047042
TARGA	ZB902AH
DATA PRIMA IMMATRICOLAZIONE	1960
MIGLIA PERCORSE AL CONTATORE	42.858
COLORE	BIANCA/ CAPOTE NERA

Il veicolo analizzato si presenta in discrete condizioni generali. La verniciatura è da riprendere, particolarmente quella del cofano anteriore. La vettura risulta sospesa dalla circolazione perchè mai sottoposta a revisione in Italia. Possiamo indicare una valutazione di 12.000 €.

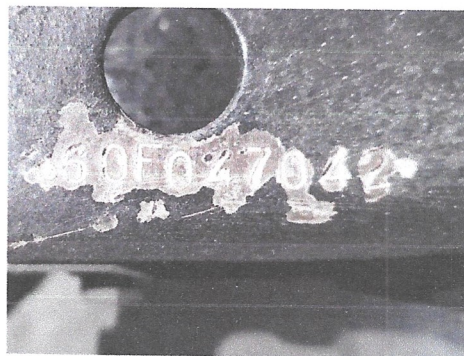

MARCA	SMART
TIPO	FORTWO COUPE'
N° TELAIO	WME4513801K313251
TARGA	DX478EL
DATA PRIMA IMMATRICOLAZIONE	2009
KM PERCORSI AL CONTATORE	161.492
ULTIMA REVISIONE	24/11/2021 KM 138.132
COLORE	BIANCO/GRIGIO MET

Discrete condizioni generali; percorrenza elevata per il tipo di vettura. Valutata 1.500,00 €.



MARCA	ASTON MARTIN
TIPO	V8 VANTAGE ROADSTER
N° TELAIO	SCFBF04BX8GD08867
TARGA	FZ007MR
DATA PRIMA IMMATRICOLAZIONE	2008
KM PERCORSI AL CONTATORE	82.080
ULTIMA REVISIONE	01/10/2020 KM 81.388
COLORE	BLU MET./CAPOTE BLU

Autovettura in ottime condizioni. Valutata 30.000,00€



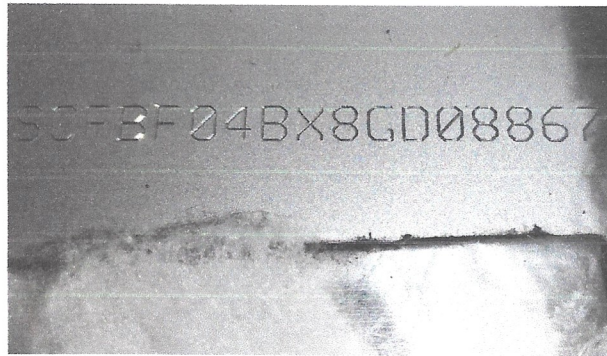

MARCA	CADILLAC
TIPO	ESCALADE
N° TELAIO	1GYFK63807R313185
TARGA	DG443SN
DATA PRIMA IMMATRICOLAZIONE	2007
KM PERCORSI AL CONTATORE	211.150
ULTIMA REVISIONE	28/03/2023 KM 208.557
COLORE	NERO

Autovettura in buone condizioni generali; installato impianto di alimentazione a GPL. Valutata 6.000,00 €.



MARCA	SMART
TIPO	FORTWO COUPE'
N° TELAIO	WME4533421K034279
TARGA	EZ319WJ
DATA PRIMA IMMATRICOLAZIONE	2015
KM PERCORSI AL CONTATORE	145.501
ULTIMA REVISIONE	20/06/2023 KM 137.424
COLORE	BIANCO OPACO

Autovettura in buone condizioni. Percorrenza abbastanza elevata per il tipo di vettura. Valutazione 3.500,00 €.

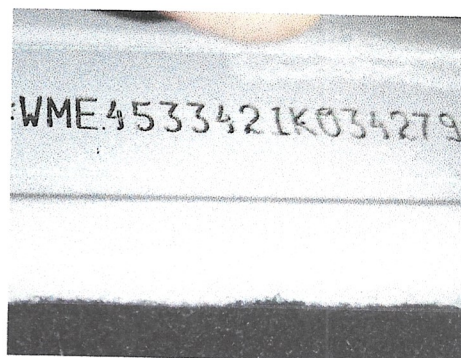

MARCA	VOLKSWAGEN
TIPO	T2 KOMBI
N° TELAIO	2192012012
TARGA	AT166729
DATA PRIMA IMMATRICOLAZIONE	1978
KM PERCORSI AL CONTATORE	22.229
ULTIMA REVISIONE	05/11/2021 KM 22.202
COLORE	ARANCIONE/BIANCO

Veicolo completamente ripristinato, sia pure con allestimenti e materiali non originali (non nasceva bicolore, gli interni non sono del materiale e del colore previsti all'origine). Valutato 12.000,00 €.

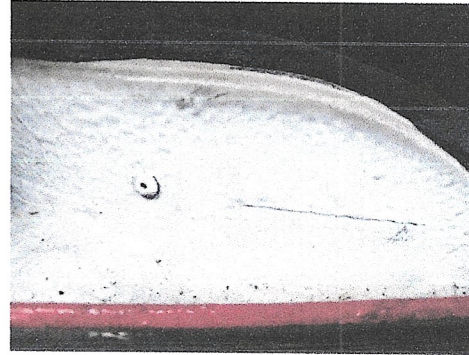

MARCA	PONTIAC
TIPO	SILVER STREAK
N° TELAIO	L8PA2086
TARGA	ZB904AH
DATA PRIMA IMMATRICOLAZIONE	1948
KM PERCORSI AL CONTATORE	52.937
COLORE	AVORIO/CAPOTE BEIGE

Autovettura in discrete condizioni generali. Valutata 12.000,00 €.

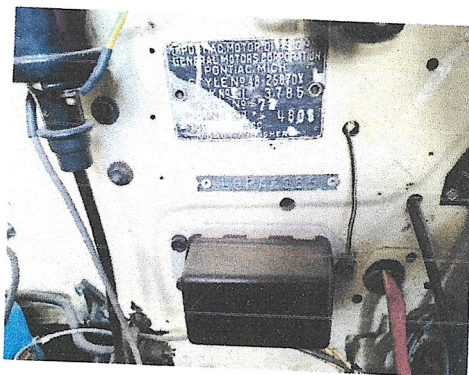

MARCA	BENTLEY
TIPO	S II
N° TELAIO	B265BR
TARGA	BC969ZP
DATA PRIMA IMMATRICOLAZIONE	1960?
MIGLIA PERCORSE AL CONTATORE	27.200
COLORE	BIANCO

Autovettura in precarie condizioni generali; ferma da molto tempo è stata modificata montando la calandra della Rolls Royce Silver Cloud, al posto di quella originale. I roditori hanno visibilmente danneggiato il rivestimento dell'imperiale ma,

con ogni probabilità, hanno anche danneggiato altri particolari.
Valutazione 10.000,00 €.



MARCA	INNOCENTI
TIPO	LAMBRETTA 50
N° TELAIO	50DL484614
TARGA	NON PRESENTE
DATA PRIMA IMMATRICOLAZIONE	ANNI '60/'70
COLORE	ARANCIONE

Scooter completamente da ripristinare, valutato 500,00 .€.



Quanto sopra ad evasione dell'incarico conferitomi, rimanendo a disposizione per ogni eventuale ulteriore chiarimento.

Montafia, 19 Febbraio 2024

In fede